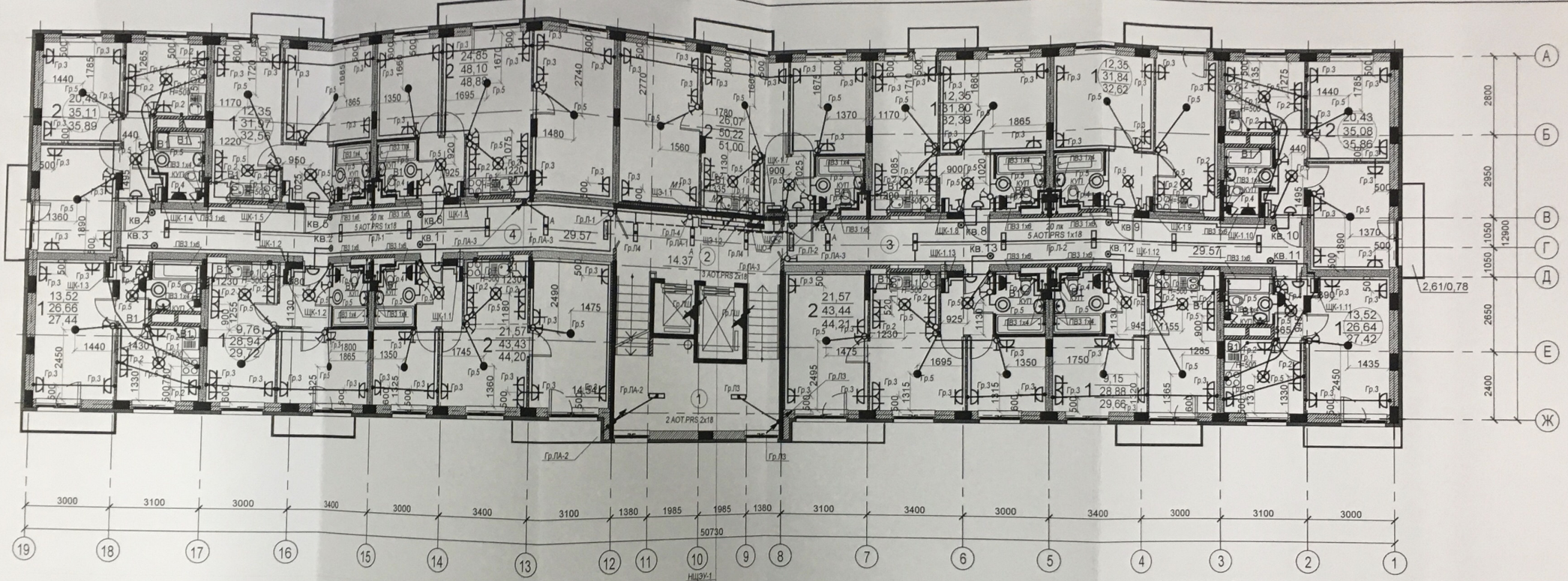

Вентиляторы В1 установлены только на 9 и 10 этажах!

Организация: ООО "Электромера"				
Многоэтажная жилая застройка на земельном участке по ул. 64-й Армии, 139 в Кировском р-не г. Волгограда (II очередь, жилые дома №№21, 22, 23, 24, 25, 26, 27, 28). Дом №26				
Исполнительная схема электрообрудования. 4 этаж (схема №10)	Должность	Ф.И.О	Дата	Подпись
	Мастер	Устинов С.Р.		