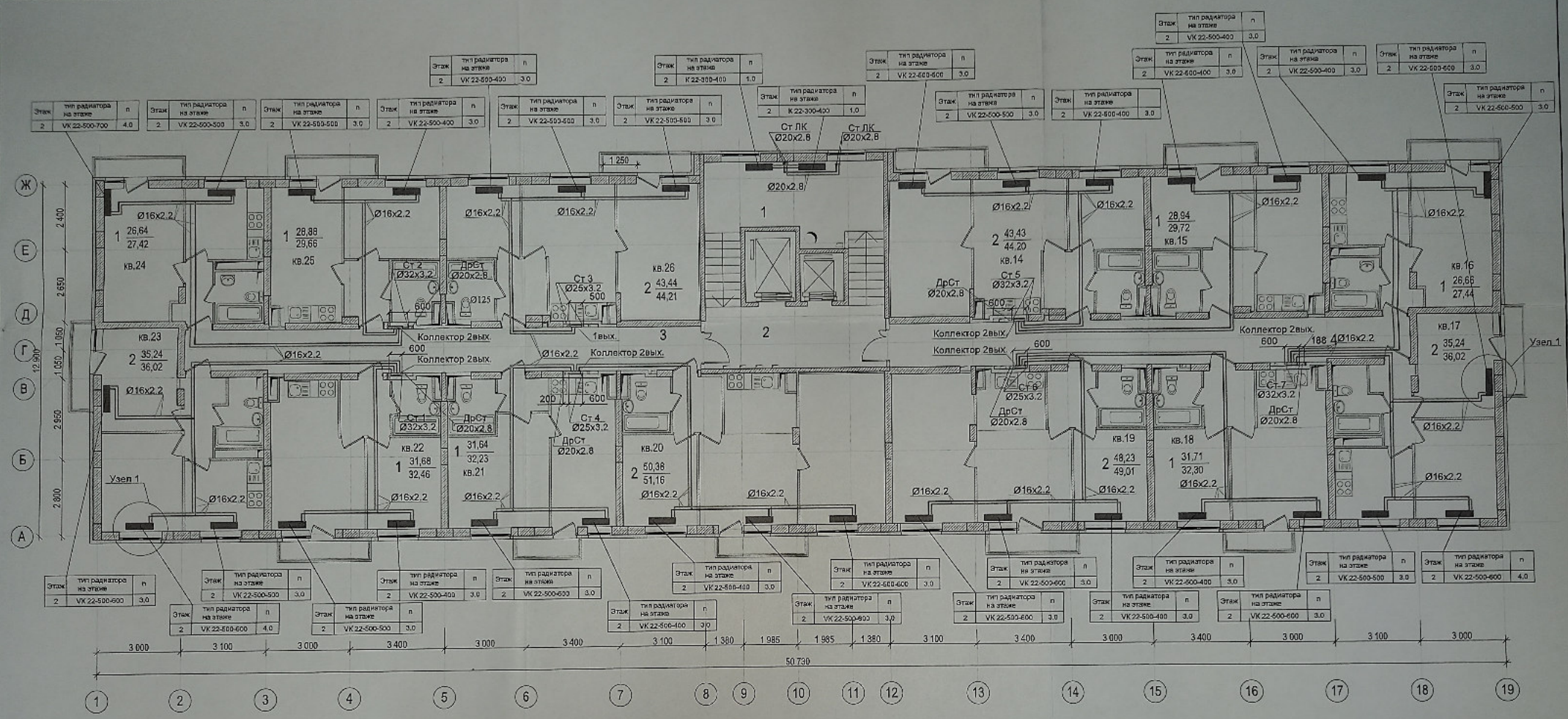

Узел 1

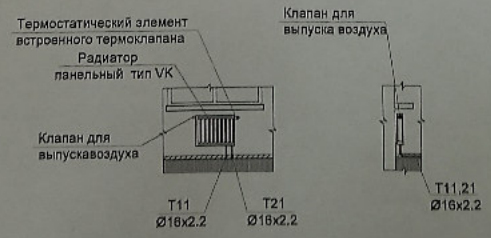

Примечания

1. Общие указания и условные обозначения см. лист "Общие данные".
2. В качестве отопительных приборов приняты стальные радиаторы Buderus
3. Магистральные трубопроводы и стояки на лестничных клетках изолировать.
4. Состав теплоизоляции см. общие указания и спецификацию.
5. Длина прибора указана на планах и схемах. n - настройка термостатического вентиля указана на планах и схемах.
6. Количество и марку фитингов уточнить при монтаже.
7. На плане трубопроводы условно отнесены от стен здания
8. Отметки и привязки трубопроводов уточнить по месту
9. Радиаторы на лестничной клетке установить на высоте не менее 2,2м.

Данный чертеж является исполнительным.
Отклонений от проекта по геометрическим параметрам нет.
Ответственный за производство работ:
Прораб ООО «ТеплоГазМонтаж» Котляров Н.Ф.
Гл.инженер Жемчужнов А.Н.

Изм.	Кол.	Лист	Nдок.	Подп.	Дата	23-2018-27-ОВ		
						Многоэтажная жилая застройка на земельном участке по ул. 64-ой Армии, 139 в Кировском районе г. Волгограда (II очередь жилые дома № 21,22,23,24,25,26,27,28).		
ГАП		Ливченко			05.21	Внутренние системы отопления, вентиляции Жилой дом № 27	Стадия: Р	Лист: 19 / Листов:
Разработ.		Пирогов			05.21			
Н.Контр.		Ливченко			05.21	Отопление. План 2 этажа	ООО Специализированный застройщик "Пересвет-Юг"	

Подпись и дата | Взам. инв. № | Инв. № подл.